Le voyage de la Vierge Pèlerine pour l'année 2025-2026

Mouvement des Cursillos – diocèse de Saint-Jérôme
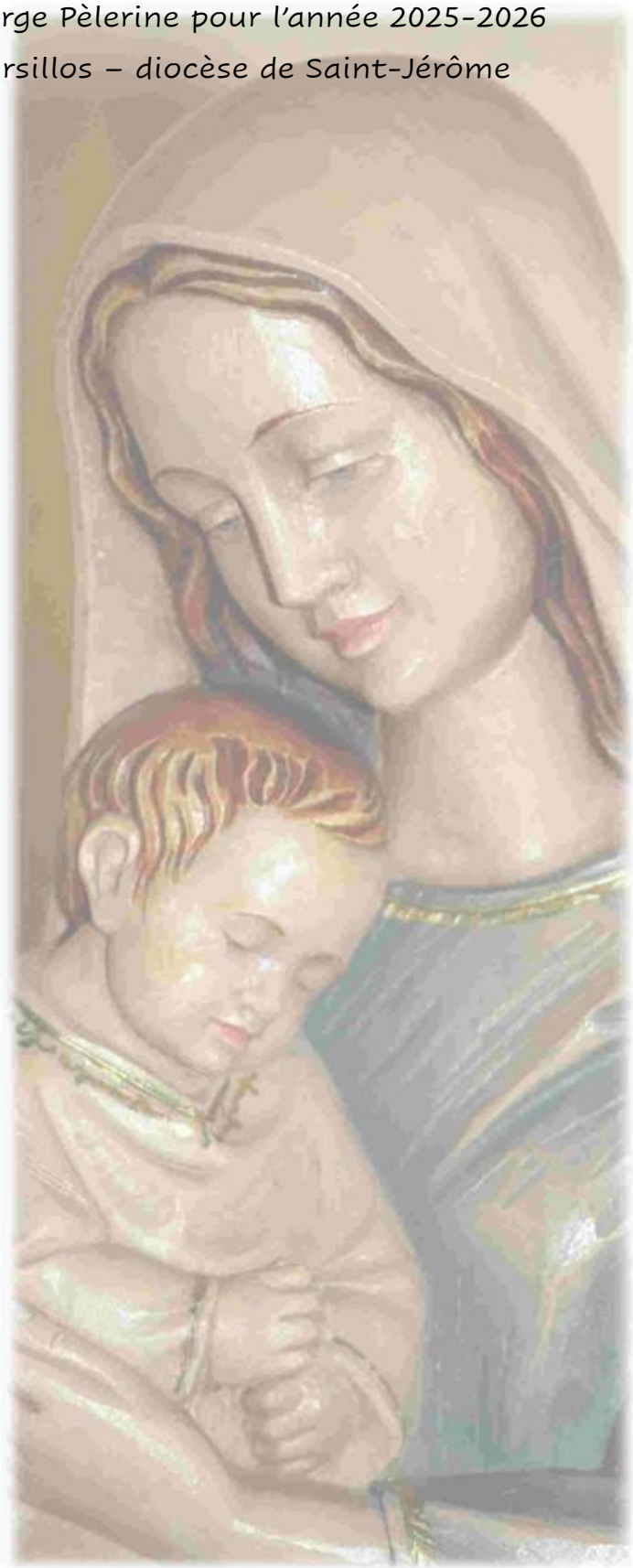
À venir